

NOTAS:

1- COTAS MEDIDAS E DIMENSÕES ESTÃO EM METRO, EXCETO ONDE INDICADO;

2- PARA DETALHES DE PAVIMENTAÇÃO E SINALIZAÇÃO VER FOLHA À PARTE.

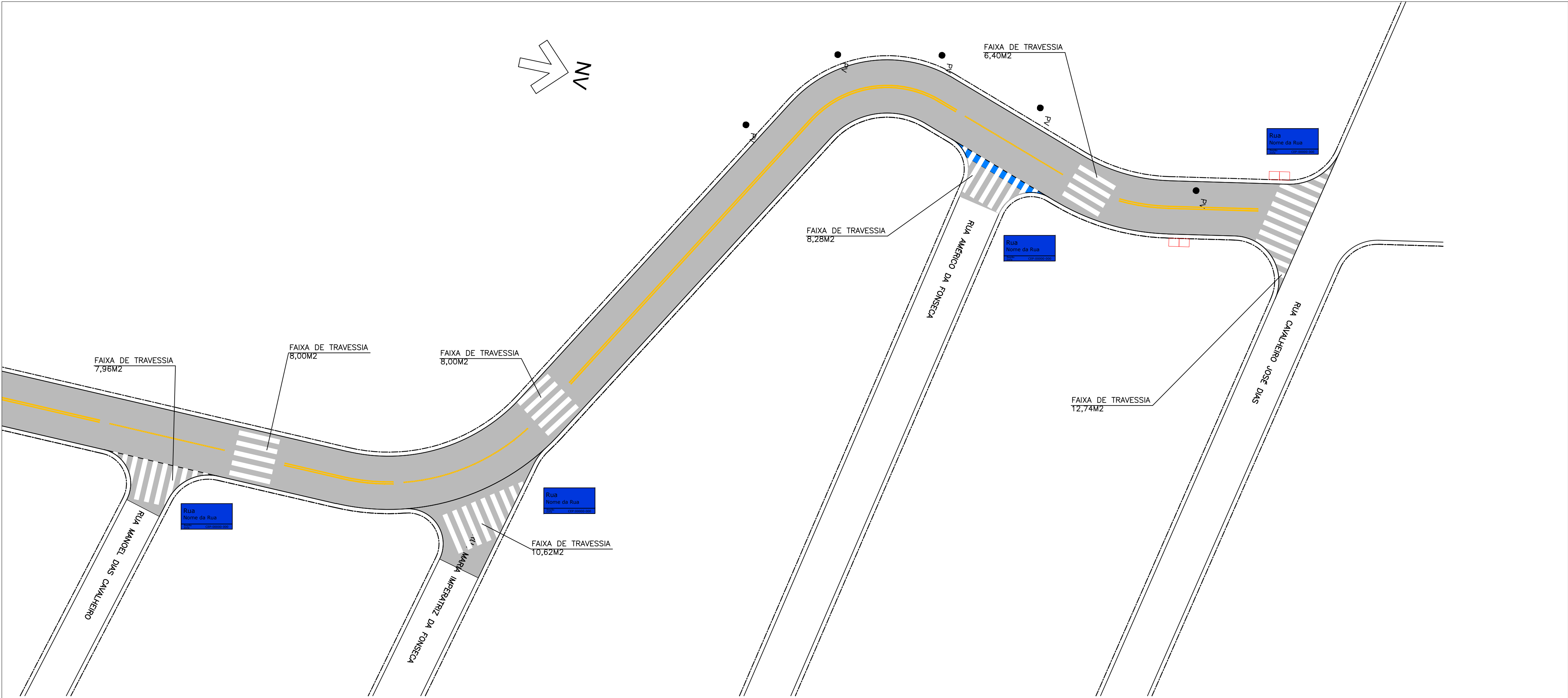

- LEGENDA:
- 0 1 2 EIXO ESTAAQUEADO
- ÁREA DE RECAPEAMENTO
 - LEVANTAMENTO DE TAMPA DE PV
 - DEMOLIÇÃO E EXECUÇÃO DE SARJETÃO
 - SARJETÃO EXISTENTE À MANTER
 - DEMOLIÇÃO E EXECUÇÃO DE GUIAS E SARJETAS
 - DEMOLIÇÃO E EXECUÇÃO DE SARJETAS

01	JUL/2024	REVISÃO GERAL	ÉRICA	SANDRA	FAUSTO
00	FEV/2024	EMIÇÃO INICIAL	SUELLEN	SANDRA	FAUSTO
REVISÃO	DATA	NATUREZA	EXEC.	VERIF.	APROV.

PREFEITURA DO MUNICÍPIO DE CARAPICUÍBA

ASSUNTO: PLANTA DE RECUPERAÇÃO DE PAVIMENTO, PARA ATENDIMENTO DA SECRETARIA DE DESENVOLVIMENTO URBANO

TÍTULO: PROJETO DE RECAPEAMENTO ASFÁLTICO E SINALIZAÇÃO VIÁRIA - PLANTA

LOCAL: ESTRADA DAS ACÁCIAS

BAIRRO: PARQUE DAS ROSEIRAS

TRECHO: A PARTIR DA ESTRADA DO JACARANDÁ

AUTOR:

 **KF2**
engenharia e arquitetura

R01-2125-PAV-01-005-PTA
REV. 01

RESP. TÉCNICO: FAUSTO BATISTA CREA: 0682525642 ART: 28027230221250638

Nº PROCESSO: 29200/21	ESCALA: 1: 250	DATA: 19/02/2024	FOLHA: 5/5
Nº CONTRATO: 81/21	ARQUIVO DIGITAL: R01-2125-PAV-01-001-PTA.dwg		
PROJETISTA: SUELLEN SOARES LEITE	19/02/2024		
DESENHISTA: SUELLEN SOARES LEITE	19/02/2024		
VERIFICAÇÃO: SANDRA MAYUMI MISHIMA	19/02/2024		
APROVAÇÃO: FAUSTO BATISTA	19/02/2024		
RESP. TÉCNICO: FAUSTO BATISTA	19/02/2024		